

DEMANDE D'ENREGISTREMENT

**PROJET D'IMPLANTATION D'UNE PLATEFORME CHARGEMENT DE
METAUX ET DECHETS METALLIQUES (2713) SUR LE PORT DE SETE (34)**

Pièces annexes justificatives des incidences notables

CE DOSSIER A ETE REALISE AVEC L'ASSISTANCE DE :



SOCOTEC

AGENCE DU MANS

167, rue de Beaugé

CS 51413

72 000 LE MANS

☎ : 02 43 28 16 52

Intervenant SOCOTEC	Marie-Noëlle ROYNEAU 06 34 05 49 28 02 43 39 01 31 marie-noelle.royneau@socotec.com	Chef de projet
Intervenant SOCOTEC	Léa MERCIERE 07 87 29 02 16 lea.merciere@socotec.com	Chargé d'étude

Date d'édition	Référence du rapport (chrono)	Nature de la révision	Rapport rédigé par	Rapport validé par
17/02/2023	E14Q7/22/110	Rapport initial	Léa MERCIERE	Marie-Noëlle ROYNEAU

La reprographie de ce rapport n'est autorisée que sous sa forme intégrale, sous réserve d'en citer la source.



SOMMAIRE

1.	ANNEXE N°1 : CARTE DE LOCALISATION DES ZNIEFF.....	4
2.	ANNEXE N°2 : CARTE DE PRE-LOCALISATION DES ZONES HUMIDES.....	5
3.	ANNEXE N°3 : CARTE DE LOCALISATION DES ZONES NATURA 2000.....	6
4.	ANNEXE N°4 : CARTE DES ZONES INONDABLES ISSUE DU PPRI	7

1. ANNEXE N°1 : CARTE DE LOCALISATION DES ZNIEFF



Légende :

-  ZNIEFF de type I
-  ZNIEFF de type II
-  ZNIEFF de type II marine

Source : Institut National du Patrimoine Naturel (INPN)

2. ANNEXE N°2 : CARTE DE PRE-LOCALISATION DES ZONES HUMIDES

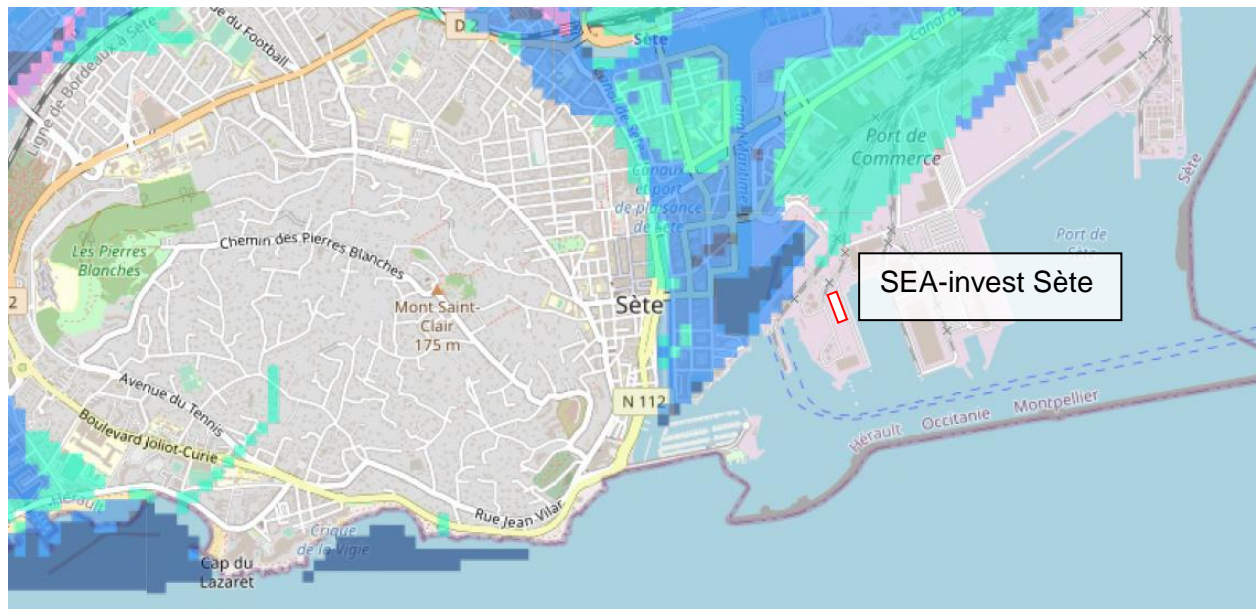

Légende :

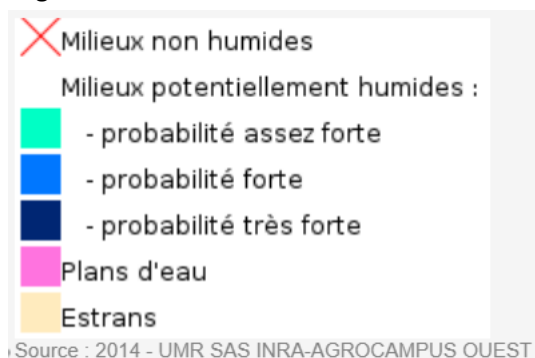

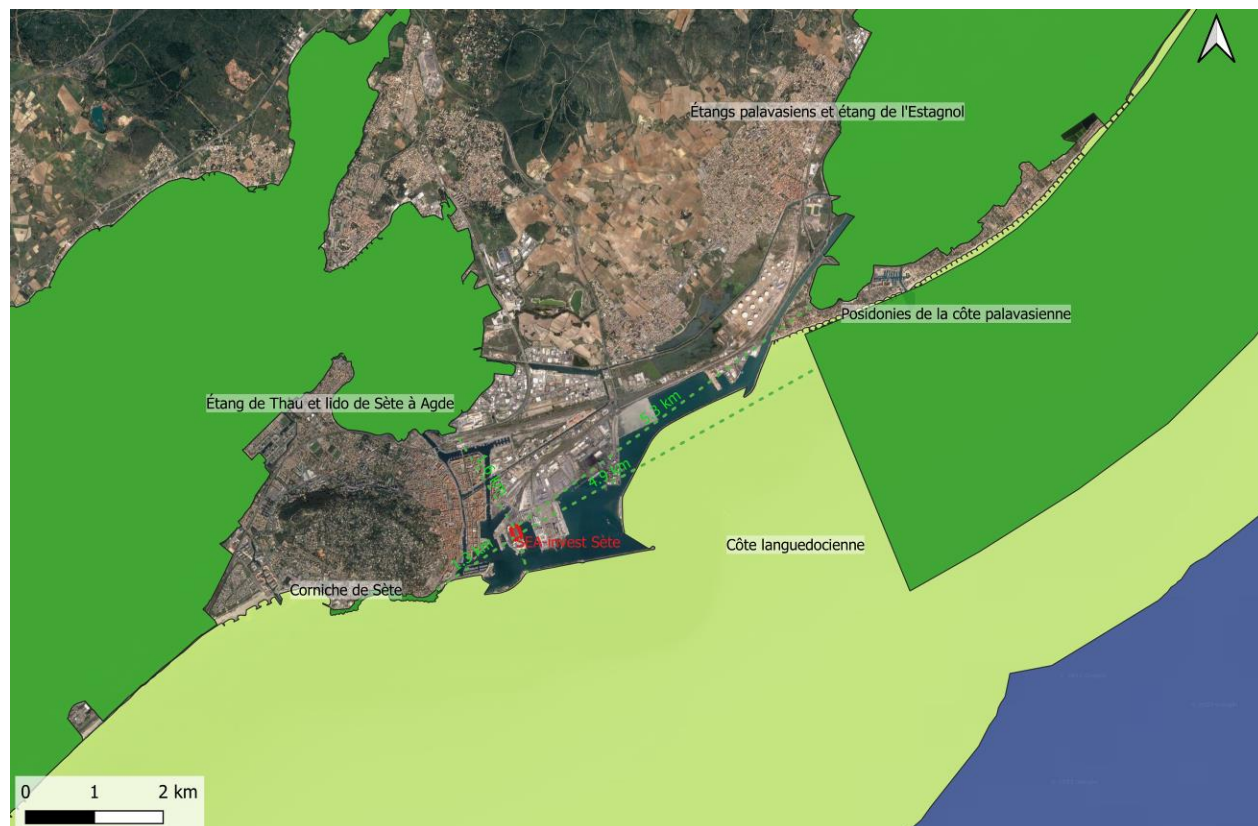

Source : SIG Loire

3. ANNEXE N°3 : CARTE DE LOCALISATION DES ZONES NATURA 2000



Légende :

 Zone NATURA 2000 Directive Habitat

 Zone NATURA 2000 Directive Oiseau

Source : Institut National du Patrimoine Naturel (INPN)

4. ANNEXE N°4 : CARTE DES ZONES INONDABLES ISSUE DU PPRI



LEGENDE

Zonage réglementaire

-  Zone BU
-  Zone BU1
-  Zone RU
-  Zone RU1
-  Zone RP
-  Zone RN
-  Zone RLD (Rouge Lido de Danger)
-  Zone RLP (Rouge Lido de précaution)
-  Zone RD
-  Etang littoral

Source : Plan de Prévention du Risque inondation (PPRI) de la ville de Sète